LES ISSAMBRES - VILLA CONTEMPORAINE AVEC SUPERBE VUE MER PANORAMIQUE - 3.690.000€

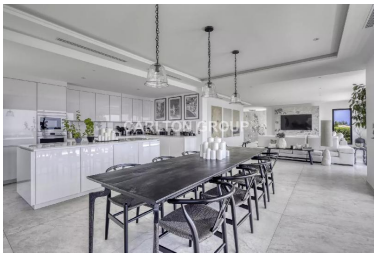

DESCRIPTIF

Lumineuse villa contemporaine largement ouverte sur les extrieurs o tout t pens pour profiter du panorama exceptionnel sur la mer. Espace de vie d''environ 100 m avec cuisine ouverte, 4 belles chambres en suite dont 2 de plain-pied, 3 salles d'eau et une salle de bains. Un vritable havre de paix ncssitant peu d'entretien avec une piscine chauffe. Exposition sud et ensoleillement maximum. Prestations haut de gamme et matriaux de choix. Un produit rare au design pur. DPE: B(94) / A(2) Les dpenses nergtiques moyennes se situent entre 1620 ? et 2250 ? par an (prix moyens des nergies indexs au 1er Janvier 2021). Les honoraires de l'agence sont compris dans le prix de vente et la charge du vendeur. Les informations sur les risques auxquels ce bien est expos sont disponible sur le site Gorisques: https://www.georisques.gouv.fr REF 13098

Annonce disponible sur https://www.riviera-lifestyle.com/annonce-00432313098.html